

ORGANISÉES PAR
**L'ASSOCIATION
POUR LA FORMATION
MÉDICALE
ET LA RECHERCHE
DU CHT**

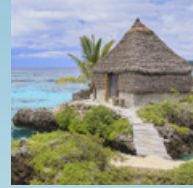

Programme



JOURNÉES MÉDICALES CALÉDONIENNES

20 / 21

septembre / 2018

Centre Culturel Tjibaou

INSCRIPTION OBLIGATOIRE
SUR ETICKET.NC

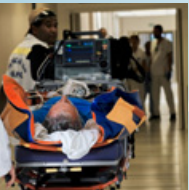

Journées Médicales
Calédoniennes 2018

**Ces journées médicales calédonniennes
sont organisées par
l'Association pour la Formation Médicale
et la Recherche du CHT
avec le généreux soutien de :**



LE PROGRAMME EN UN CLIN D'ŒIL

➤ **jeudi 20 septembre 2018 / 19h**

CENTRE CULTUREL TJIBAOU / SALLE SISIA

Soirée d'ouverture

➤ **vendredi 21 septembre 2018**

Présentations & ateliers

7h00 Accueil

CENTRE CULTUREL TJIBAOU / SALLE SISIA

7h30 Psychiatrie

10h00 Périnatalité

12h00 Pause repas

13h30 L'avenir de la greffe rénale en Nouvelle-Calédonie

14h00 Médecine traditionnelle / Pathologies locales

16h30 Arboviroses / Zoonoses

17h30 Infections sexuellement transmissibles

CENTRE CULTUREL TJIBAOU / SALLE EMAN

7h30 Cardiologie

10h00 Hématologie / Oncologie

12h00 Pause repas

14h00 Médecine interne / Infectiologie

16h30 Education thérapeutique

17h15 Neurologie / Traumatisme crânien

CENTRE CULTUREL TJIBAOU / SALLE ATELIERS

7h30 Retours pratiques d'expériences

10h00 Sexologie

11h00 Ateliers

12h00 Pause repas

14h00 Ateliers



SOIREE D'OUVERTURE

jeudi 20
septembre / 2018 à 19h

Centre Culturel Tjibaou
Salle Sisia

Discours d'ouverture de Valentine Eurisouké,
Membre du gouvernement en charge de la santé

Soirée-débat autour de
"L'avenir du système de santé calédonien"

**vendredi 21
septembre / 2018**



7h00 ACCUEIL

7h30

PSYCHIATRIE

Modérateurs : Dr Eric Lemonnier, Dr Isabelle Missotte

- > Diagnostic de l'autisme : approches cognitives et développementales de l'autisme - Prises en charge précoces
Dr Eric Lemonnier
- > Actualités sur les troubles des apprentissages : ce qu'il faut retenir aujourd'hui
Dr Mélanie Archimbaud
- > Tests génétiques dans les troubles du spectre de l'autisme
Pr Didier Lacombe
- > Diagnostic de l'anorexie mentale (angle somatique / angle psychologique)
Dr Isabelle Missotte, Dr Jean-Yves Charlot
- > Exposition in utero au cannabis
Dr Yann Barguil
- > Programmes « Schiz'dit » (schizophrénie) et « J'avance » (dépression chronique) en Nouvelle-Calédonie
Mme Maryline Mel

9h30 PAUSE CAFE, VISITE DES STANDS, POSTERS

10h00

PERINATALITE

Modérateurs : Pr Didier Lacombe, Dr Ronaldo Levy

- > Analyse complète du génome fœtal dans le sang maternel : pour quand ?
Dr Aïcha Boughalem
- > Une brève histoire du dépistage néonatal et perspectives
Pr Didier Lacombe
- > Quelle place pour l'échographie du 1^{er} trimestre dans les nouvelles stratégies de dépistage ?
Dr Ronaldo Levy
- > Prévention et traitement de la prématurité : tout a changé ?
Pr Jacky Nizard
- > Naître très prématurément en Nouvelle-Calédonie
Dr Nathalie Sigur
- > Quelle Assistance Médicale à la Procréation pour demain ?
Dr Clotilde Dechanet

12h00 PAUSE REPAS, VISITE DES STANDS, POSTERS

13h30

CONFÉRENCE EXCEPTIONNELLE

L'avenir de la greffe rénale en Nouvelle-Calédonie
Dr Nicolas Quirin, Mme Véronique Biche

14h00

MEDECINE TRADITIONNELLE

Modérateurs : Dr Sc. Patrice Godin, Dr Yann Barguil et Mr Marcelin Trohmae

- > Place actuelle de la médecine traditionnelle en Nouvelle-Calédonie
Mr Marcelin Trohmae
- > Intégration de la médecine traditionnelle et de la médecine occidentale, exemple de l'oncologie
Dr Bertrand Billemont
- > Le tamanu et ses vertus médicinales : entre tradition et modernité
Pr Sc. Phila Raharivelomanana
- > Prescription en médecine traditionnelle, de la nécessité de bien connaître et reconnaître les plantes
Dr Yann Barguil
- > Intoxication par les tétrodontiformes
Dr Claude Maillaud
- > Etude des potentiels anti-inflammatoires de plantes utilisées dans la médecine traditionnelle de Nouvelle-Calédonie (MédiPlantes)
Dr Sc. Mariko Matsui
- > La guérison en milieu kanak relève-t-elle d'une thérapie individuelle ou de la résolution d'un déséquilibre entre l'homme, sa société et son environnement ?
Dr Sc. A-Tena Pidjo

16h00 PAUSE CAFE, VISITE DES STANDS, POSTERS

16h30

ARBOVIROSES / ZONOSSES

Modérateurs : Dr Elodie Descloux, Dr Jean-Paul Grangeon

- > Epidémie de dengue 2017 en Nouvelle-Calédonie. Facteurs de risques de dengue sévère. Investigation de la sévérité de l'infection
Mme Carole Forfait, Dr Sc. Catherine Inizan
- > Leptospirose. Présentation clinique en Nouvelle-Calédonie et focus sur la maladie rénale (étude lepto-R). Quelles souches pathogènes pour l'homme dans l'environnement ?
Dr Elise Klement, Dr Cyrille Goarant
- > L'angiostrongylose en Nouvelle-Calédonie
Dr Nicolas Molko
- > Fièvre hémolytique des roussettes : description d'une nouvelle zoonose en Nouvelle-Calédonie
Dr Elodie Descloux

17h30

INFECTIONS SEXUELLEMENT TRANSMISSIBLES

Modérateurs : Dr Audrey Merlet, Pr Charles Cazanave, Dr Emilie Bouissou

- > Présentation générale des infections sexuellement transmissibles
Pr Charles Cazanave
- > Stratégie de dépistage et de vaccination des papillomavirus (HPV) en Nouvelle-Zélande
Dr Collette Bromhead
- > Epidémiologie des IST : retour d'expérience au Centre Médical Polyvalent (CMP) de Nouméa
Dr Anne Rachline
- > Diagnostic de la syphilis
Dr Anne Rachline, Dr Ann-Claire Gourinat
- > Traitement de la syphilis. Présentation de cas en neurologie et obstétrique
Pr Charles Cazanave, Dr Nicolas Molko, Dr Emilie Bouissou

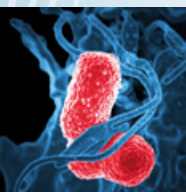

vendredi 21
septembre / 2018

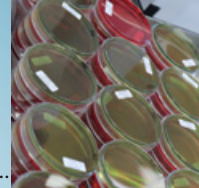

7h00 ACCUEIL

7h30

CARDIOLOGIE

Modérateurs : Dr Olivier Axler, Pr Ian Wilcox, Dr Benjamin Bonnet

- > Intérêt du dépistage des cardiopathies rhumatismales par échocardiographie
Dr Joël Kamblock
- > Dépistage des cardiopathies rhumatismales chroniques chez 1 532 adolescents de Nouvelle-Calédonie
Dr Jean-Claude Chatard
- > 'Lets Meet in the Arch?'- Aortic Dissection and its Multidisciplinary Acute and Chronic Management.
Dr Benjamin Bonnet, Pr Paul Bannon, Dr Raffi Qasabian, Dr Richard Totaro
- > 'Fire, Ice or the Knife': Atrial arrhythmia procedures at the time of valve surgery
Dr Kim Chan, Dr Matthew Bayfield, Dr Vincent Hugon
- > Aortic stenosis in 'intermediate risk' New Caledonian patients; TAVR versus SAVR
Pr Paul Bannon, Dr Benjamin Bonnet, Pr Mark Adams
- > 'I want to have another baby' Pregnancy in patients with previous valve replacement
Dr Emilie Bouissou, Dr Michele McGrady, Dr Matthew Bayfield, Pr Paul Forrest
- > Evacuating Critically ill Patients. Role of ECMO
Pr Paul Forrest, Pr Paul Bannon, Dr Mathieu Série

9h30 PAUSE CAFE, VISITE DES STANDS, POSTERS

10h00

HEMATOLOGIE / ONCOLOGIE

Modérateurs : Pr Paul Coppo, Dr Frédérique Naudin, Dr Elise Klement

- > Epidémiologie des hémopathies et cancers en Nouvelle-Calédonie
Mme Erika Hartmann
- > Actualités dans le myélome
Pr Stephen Larsen
- > La cytométrie en flux pour le dépistage, le diagnostic, le suivi des hémopathies en Nouvelle-Calédonie
Dr Marie-Amélie Goujart
- > La prise en charge pluridisciplinaire du cancer, place de la réunion de concertation pluridisciplinaire
Dr Bertrand Billemont
- > Diagnostic en un jour des masses du sein : utopie ou réalité ?
Dr Catherine Merzeau, Dr Erick Camus, Dr Didier Monchy
- > La radiothérapie en Nouvelle-Calédonie
Dr Marius Pop
- > Immunothérapies des cancers
Dr Frédérique Naudin
- > Intégration des soins palliatifs en Nouvelle-Calédonie
Dr Chantal Barbe, Dr Angélique Ayon

12h00 PAUSE REPAS, VISITE DES STANDS, POSTERS

14h00

MEDECINE INTERNE / INFECTIOLOGIE

Modérateurs : Dr Benoît Marot, Dr Cécile Cazorla

- > Le Purpura Thrombotique Thrombocytopenique en cardiologie, néphrologie, infectiologie, réanimation
Pr Paul Coppo
- > L'amylose, une pathologie sous-diagnostiquée ?
Dr Cécile Cazorla
- > Epidémiologie et prise en charge de la lèpre en Nouvelle-Calédonie
Mme Violaine Baron, Dr Elise Klément
- > BHRE et antibiorésistance en Nouvelle-Calédonie
Dr Claire Fouquet
- > Dermohypodermite bactérienne en Nouvelle-Calédonie
Dr Benoît Marot
- > Retour d'expérience sur l'implantation de la trousse multiplexe méningo-encéphalite FilmArray au CHT
Dr Ann-Claire Gourinat
- > Bactériophages, un autre moyen de lutte contre les infections bactériennes ?
Dr Julien Colot

16h00 PAUSE CAFE, VISITE DES STANDS, POSTERS

16h30

EDUCATION THERAPEUTIQUE

Modérateurs : Dr Dominique Mégraoua, Dr Carine Hénin

- > Education thérapeutique, la décision médicale partagée
Pr Alfred Penformis
- > Pied Diabétique. Présentation de la filière de soins calédonienne sur le pied diabétique, organisation au Médipôle (avec l'aide des podologues du CSSR)
Dr Bruno Creugnet, Dr Martin Rouer

17h15

NEUROLOGIE / TRAUMATISME CRANIEN

Modérateurs : Dr Nicolas Molko, Dr Mark Dexter

- > Registre des Accidents Vasculaires Cérébraux en Nouvelle-Calédonie. Impact des facteurs de risque et des groupes d'appartenance
Dr Nicolas Molko
- > Accident Vasculaire Cérébral à la phase aiguë : de l'IRM à la thrombectomie, le nouveau rôle de la radiologie
Dr Olivier Zurlinden
- > Provision of neurosurgical services in regional and Pacific communities
Dr Mark Dexter
- > Traumatismes crâniens légers à modérés : l'épidémie silencieuse. Organiser la filière calédonienne
Dr Thierry de Greslan



vendredi 21 septembre / 2018



7h00 ACCUEIL

7h30

RETOURS PRATIQUES D'EXPERIENCE

Modérateurs : *Dr Emilie Huguon, Dr Martine Noël*

- > **Patients porteurs de Staph Aureus PVL + en réanimation**
Dr Benoît Marot
- > **Prophylaxie post exposition Rage : aspects pratiques (de l'évaluation du risque à la prise en charge)**
Dr Martine Noël, Laure Algayres
- > **Infection congénitale à zika**
Dr Emilie Huguon
- > **Intérêt de la capsaïcine en topique pour le traitement des douleurs neuropathiques périphériques localisées**
Dr Luc Brun
- > **La rhizarthrose n'est pas une fatalité**
Dr Jean Sentucq-Rigal
- > **Prise en charge des pertes de substance digitale**
Dr Jean Sentucq-Rigal
- > **Syndrome du canal carpien et terrain micro nutritionnel**
Dr Jean Sentucq-Rigal
- > **Manifestations ophtalmologiques de la dengue : discussion nosologique à propos de 6 cas**
Dr Jean-Baptiste Guillaume



9h30 PAUSE CAFE, VISITE DES STANDS, POSTERS

10h00

SEXOLOGIE

Modérateur : *Dr Luc Brun*

- > **Aborder la sexualité avec un patient / intérêts cliniques et pratiques**
Dr Martine Noël, Dr Isabelle Monchotte
- > **Focus sur 4 troubles sexologiques : vaginisme, dyspareunie, dysfonction érectile, éjaculation précoce**
Dr Samuel Salama

11h00

ATELIERS

- > **Bilan de l'hépatite B en ville**
Dr Maxime Cannuyer
- > **La syphilis en pratique (diagnostic / prise en charge)**
Dr Emilie Bouissou, Pr Charles Cazanave
- > **Dengue: bilan initial, facteurs de gravité et algorithme décisionnel devant une suspicion de dengue**
Dr Elodie Descloux
- > **Présentation de la commission de reconnaissance du handicap et de la dépendance**
Dr Catherine Lerebours, Dr Sylvie Brand

12h00 PAUSE REPAS, VISITE DES STANDS, POSTERS

ATELIERS

14h00

- > **Décision médicale partagée**
Pr Alfred Penformis
- > **Implants contraceptifs, complications**
Dr Erick Camus
- > **Hématologie : conduite à tenir devant une anémie ? ou devant un pic monoclonal ? Bilan de carence martiale ?**
Dr Elise Klement
- > **Ventilation artificielle en attendant le SAMU**
Dr Florence Bergues

15h00

- > **Arrêt cardiaque au cabinet, les nouvelles recommandations**
Dr Florence Bergues
- > **Ateliers en oncologie**
Dr Bertrand Billemont
- > **Aider à la rédaction de directives anticipées**
Dr Chantal Barbe, Dr Mathieu Série

Annnonce de la mauvaise nouvelle

Dr Bertrand Billemont

16h00 PAUSE CAFE, VISITE DES STANDS, POSTERS

16h30

- > **Les urgences en cancérologie, faut-il tout emmener à l'hôpital ?**
Dr Bertrand Billemont
- > **Evaluation du risque de dialyse chez les patients souffrant d'insuffisance rénale chronique**
Dr Jean-Michel Tivollier
- > **Les toxicités des thérapies ciblées**
Dr Delphine Betton
- > **La musicothérapie en Nouvelle-Calédonie**
Dr Luc Brun





JOURNÉES MÉDICALES CALÉDONIENNES

